Come da mappa sotto copiata, lo stato corrente della connessione è ‘Riconnessione in corso’.

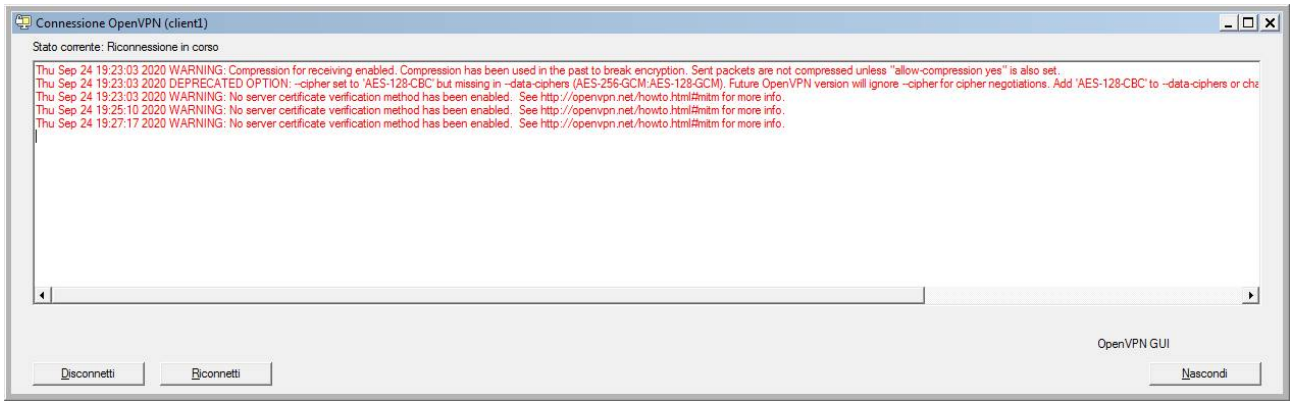
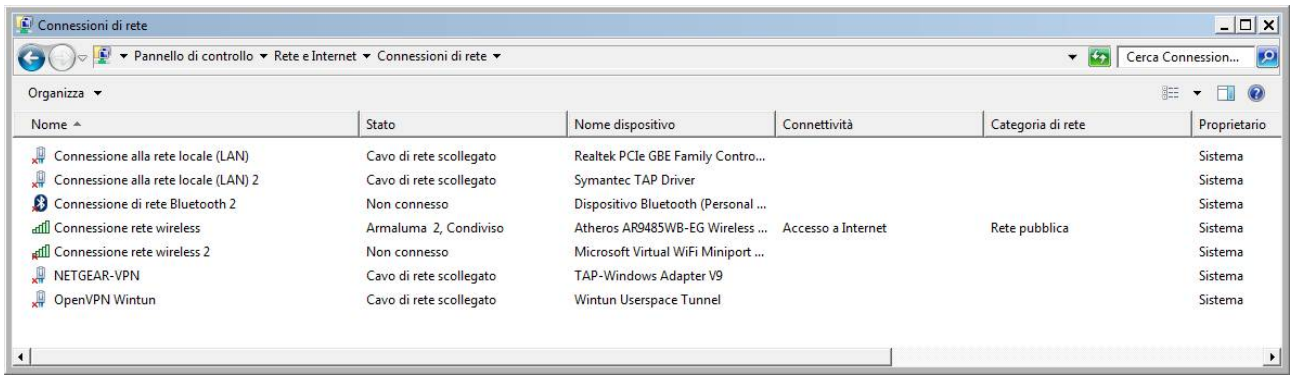
Questo è lo stato delle connessioni di rete: